

Sábado (29/09/2018) Encerramento do Evento  
Sede do Câmpus São Vicente

8h às 8h30	Apresentações Culturais	Auditório Jonas Pinheiro
8h30 às 9h30	Palestra: Redes de comércio solidário: consumidores apoiando a agricultura - Dr. Antonio Carlos de Souza Abboud (UFRuralRJ)	Auditório Jonas Pinheiro
9h30 às 12h	Apresentação de trabalhos	Auditório Jonas Pinheiro
12h às 13h	Almoço	Refeitório

Realização:



Patrocínio:



[www.svc.ifmt.edu.br](http://www.svc.ifmt.edu.br)

[f /ifmtsaovicenteoficial](https://www.facebook.com/ifmtsaovicenteoficial)

IFMT Câmpus São Vicente

Rodovia BR-364, KM-329, s/n - CEP: 78106-970 - Cuiabá / MT

Telefones: (65) 3341-2124 / 3341-2122

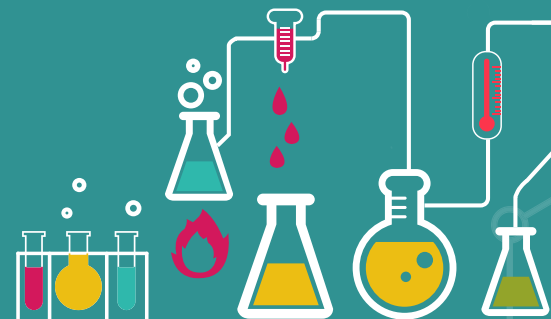

# IX JORNADA CIENTÍFICA

**INSTITUTO FEDERAL**  
Mato Grosso  
Câmpus São Vicente

Ensino, Pesquisa e Extensão  
no desenvolvimento dos setores produtivos

De  
23 a 29  
setembro  
2018

Apresentações culturais

Minicursos

Palestras

Mesas redondas

Feira de conhecimento

Apresentação de trabalhos

Local:

IFMT São Vicente (sede)  
Centro de Referência de Campo Verde  
Centro de Referência de Jaciara

# Programação

Quinta-Feira (27/09/2018)   Abertura - Auditório Jonas Pinheiro (sede)	
19h	Cerimônia de abertura
19h30	Apresentações culturais
20h	Palestra "Exercício profissional: situação atual e perspectivas" - Dr. João Pedro Valente (UFMT)
21h	Jantar

## Sexta-Feira (28/09/2018) | Palestras na sede do Câmpus Auditório Jonas Pinheiro

8h30 às 9h30	Dr. Fábio Nolasco (Empaer/MT)	Extensão rural
10h às 11h	Dr. Ailton José Terezo (UFMT)	Nanotecnologia e as perspectivas para a sustentabilidade na agricultura
14h às 15h	Dr. Bruno Serpa Vieira (UFMT)	Avicultura 4.0
15h30 às 16h30	Me. Isabela de Ceni (UFMT)	Forragens e pastagens

### Oficinas na sede do Câmpus

8h às 11h30	Me. Maria Elienai Luiz Correia (Empaer/MT)	Porque fazer Agricultura de Base Ecológica - Ecologia e suas Práticas de manejo
8h às 11h30	Dra. Nágela Farias Magave Siqueira (IFMT Bela Vista)	Produção de logurte
8h às 11h30	Bel. Maria Helena Pontes Alves (Estância Tropicália)	Criando jardins naturais em ambientes tropicais
13h30 às 17h	Eng. Agrônomo Glaucinei Brissow Realto (Sebrae)	Construção e operação de biodigestor
13h30 às 17h	Tecnóloga Christiane Neves Maciel (IFMT São Vicente)	Produção artesanal de queijo cabacinha
13h30 às 17h	Téc. Bejamim Silveira Neto (Empaer/MT)	Piscicultura
8h às 11h30 13h30 às 17h	Dr. André Brito Corrêia (UFMT)	Pelagem dos equinos

## Sexta-Feira (28/09/2018) Palestras no Centro de Referência de Campo Verde

13h30 às 15h	Dr. José de Barros França Neto (Embrapa Soja)	Efeitos do vigor de sementes sobre a produtividade da soja
15h30 às 17h	Dr. César de Castro (Embrapa Soja)	Fertilidade de solos do cerrado
19h às 20h30	Dr. Edson Junior (IMA/Primavera do Leste)	Destruição de soqueiras do algodão e manejo de plantas daninhas resistentes a herbicidas
21h às 22h30	Dr. Jaim José da Silva Junior (UnB)	Transformações da Agricultura e Pesquisa Agrícola no Brasil

## Sexta-Feira (28/09/2018) Feira do Conhecimento no Centro de Referência de Jaciara

Apresentações de Trabalhos	9h às 11h30 Centro de Referência de Jaciara	Feira do Conhecimento
Apresentações de Trabalhos	13h às 17h30 Centro de Referência de Jaciara	Feira do Conhecimento
Palestras e Debates	19h às 22h Auditório: Celcita Pinheiro	Ma. Mirian Silva A. Pereira - Enfoque CTS no Ensino de Ciências Me. Paulo Alves de Oliveira (IFMT/UNIC) - A Mulher e o Ensino-Aprendizagem Agropecuário: Violência e bullying nas vivências cotidianidades escolares

## Sexta-Feira (28/09/2018) Mesas Dialéticas no Centro de Referência de Jaciara

Sala 1 9h - 11h	- Ana Luizza Bueno da Silva - Gabriela Ramos de Lima - Bruna de Oliveira - José Emanuel Gaeski - Gustavo Emanuel F. Gomes	Obstáculos epistemológicos na Educação Básica!
Sala 1 15h - 17h	- Lucas Peres de Lima - Nikole Campos de Oliveira - Rondyson Raillan S. dos Reis - Emily Victória M. de Amorim - Maressa Gonçalves R. de Farias	As metacompetências das e nas pesquisas, como motivação no processo de produção do conhecimento