



Coordenadoria de Cartografia e Geografia
Diretoria Técnica Fundiária

CERTIDÃO Nº 01/2020
DE LOCALIZAÇÃO DO DOMICÍLIO TRIBUTÁRIO DE ESTABELECIMENTO
RURAL

PROCESSO Nº 64302/2020

SOLICITANTE: IFMT – Campus São Vicente

Certificamos que de acordo com a base Cartográfica do MMA/DSG, imagens SPOT do acervo do Estado, a sede do **Instituto Federal de Educação, Ciência e tecnologia de Mato Grosso – Campus São Vicente**, encontra-se geograficamente localizada no município de Campo Verde, com as Coordenadas de **55° 25 '06,36516''W e 15° 49' 21,42090''S**.

Cuiabá/MT, 12 de fevereiro de 2020.

Bruna Ceconello Bento

Diretora Técnica
INTERMAT

De acordo:

Francisco Serafim de Barros
Presidente do INTERMAT

INSTITUTO DE TERRAS DE MATO GROSSO
Av. B S/Nº Edifício Ceres / 1º Andar
Centro Político Administrativo/CPA - Cuiabá/MT
Telefone (065) 3613-6169

A Coordenadoria de Cartografia e Geografia por meio do Intermat emite a certidão de localização apenas da sede da *propriedade rural ou do empreendimento, exclusivamente para fins tributário, para cumprir o artigo 5º e o art. 74 da portaria da SEFAZ nº005/2014 de 31/01/2014 que revoga a portaria 114/2002.*

CONVENÇÕES CARTOGRÁFICAS

PONTO DE COORDENADA

● IFMT

LOCALIDADES

● Sede Urbana

RODOVIA

BR Federal pavimentada

BR Federal não pavimentada

MT Estadual pavimentada

MT Estadual não pavimentada

Outras

LIMITE

□ Limite municipal

LOCALIZAÇÃO

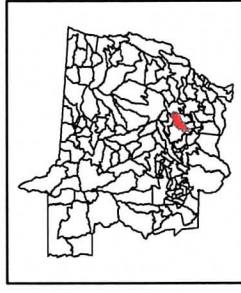

ESCALA 1:500.000



Projção Cônica Conforme de Lambert
Paralelos Padrões: 10° S e 16° S
Meridiano Central: 57° WGT
Sistema de Referência: SIRGAS 2000



Governo do Estado de Mato Grosso

CERTIDÃO DE LOCALIZAÇÃO Nº 01 PROTOCOLO Nº 64302/2020

INTERMAT - INSTITUTO DE TERRAS DE MATO GROSSO

Diretoria Técnica

Coordenação de Cartografia e Geografia

Av. B S/Nº Edifício Ceres / 1º Andar

Centro Político Administrativo/CPA - Cuiabá/MT

Telefone: (065) 3613-6169

2020

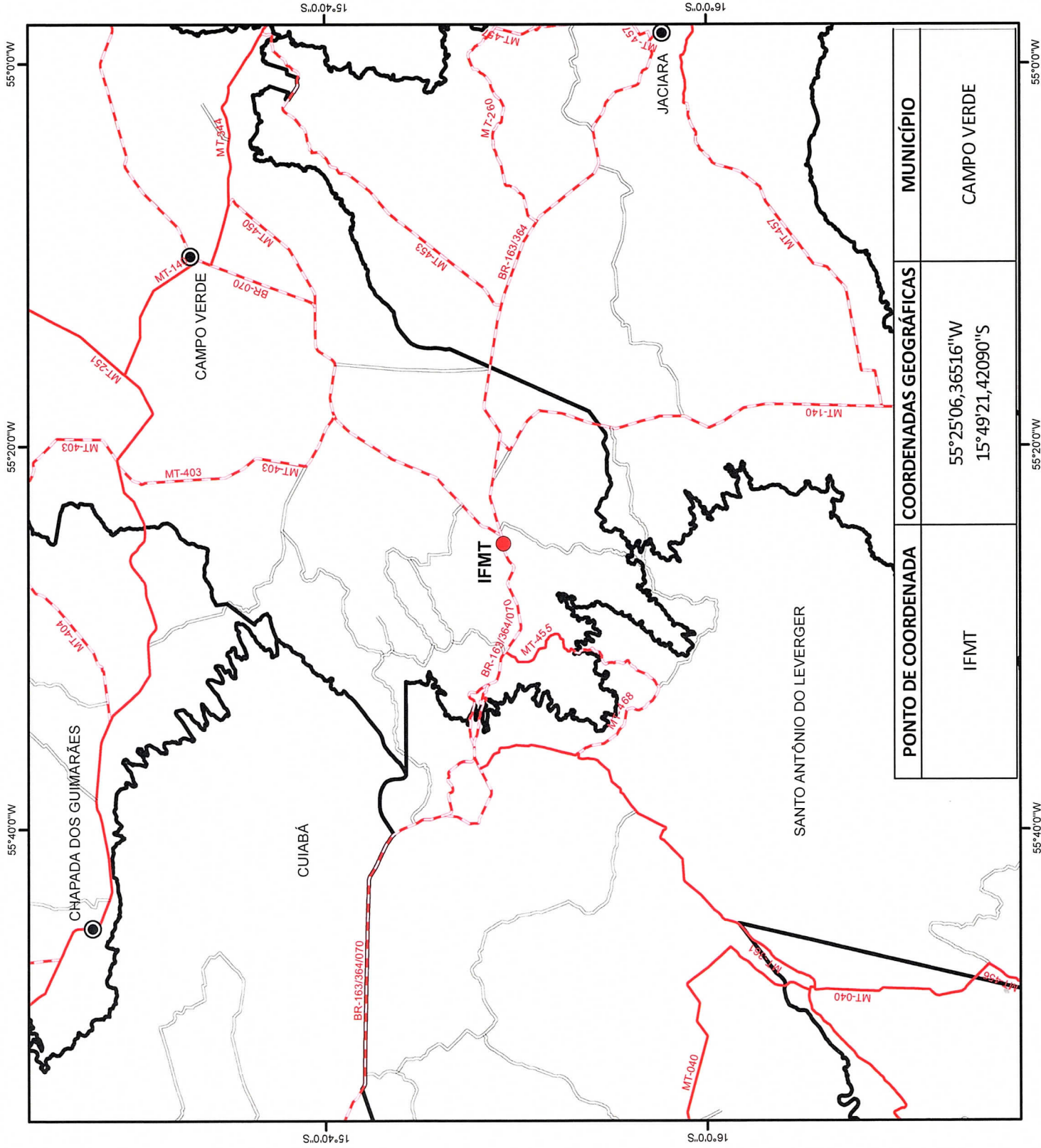

PONTO DE COORDENADA	COORDENADAS GEOGRÁFICAS	MUNICÍPIO
IFMT	55°25'06,36516"W 15°49'21,42090"S	CAMPO VERDE